OSIEDLE ŁĄKI
EKODOMY

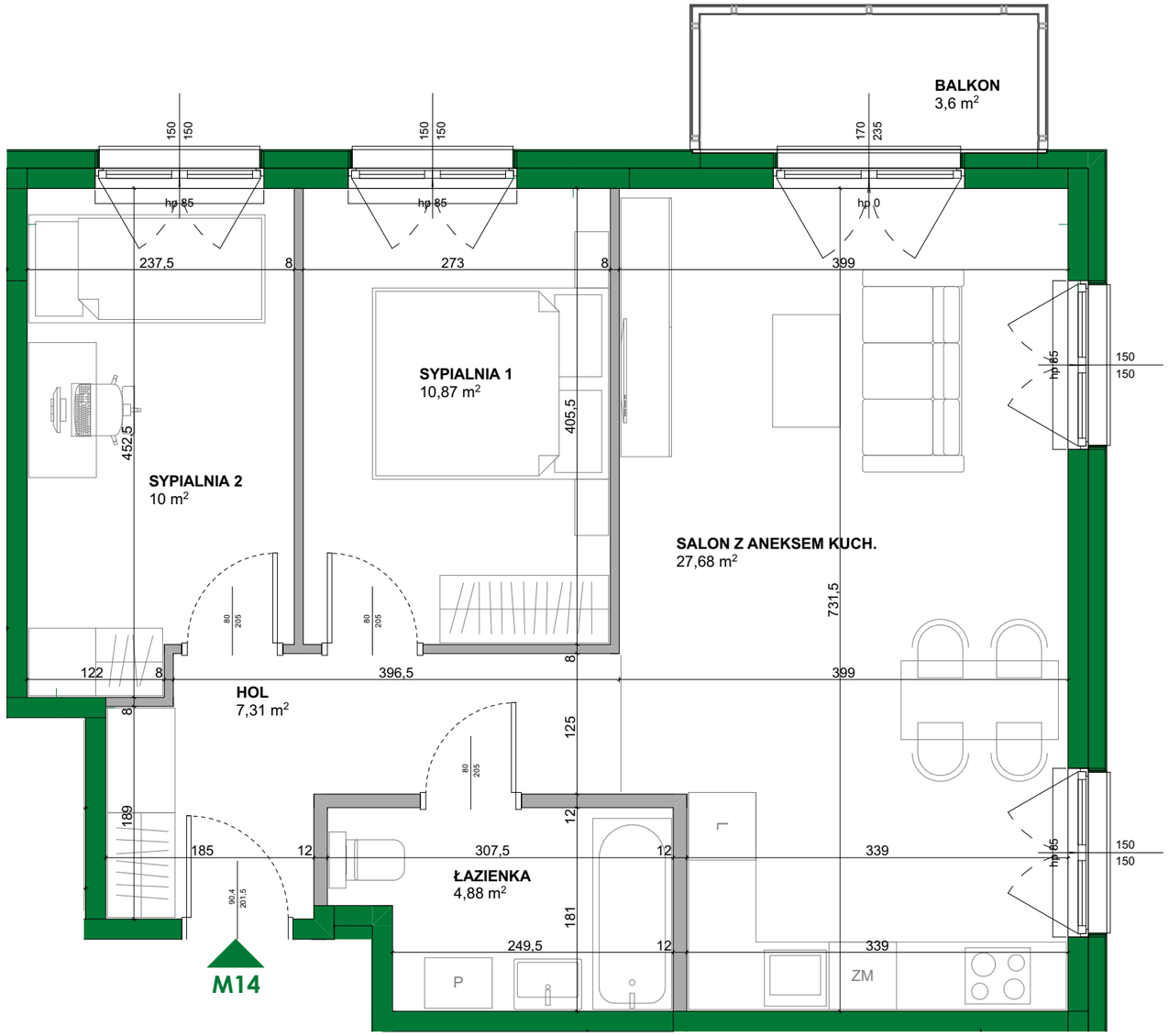


LEGENDA:

ściany zewnętrzne/ konstrukcyjne/ szachty kominowe

ściana działowa - możliwość przebudowy

1. Powierzchnia użytkowa mieszkania określona jest na podstawie Rozporządzenia Ministra Transportu, Budownictwa i Gospodarki Morskiej z dn. 25.04.2012r. w sprawie szczegółowego zakresu i formy Projektu Budowlanego (DZ. U. Z. 2012r. POZ. 462 ZE ZM.), liczona zgodnie z zasadami zawartymi w polskiej normie PN-ISO 9836:1997. 2. Powierzchnia użytkowa mieszkania jest obliczona w metrach kwadratowych z dokładnością do dwóch miejsc po przecinku, dla wymiarów lokalu w stanie wykończonym, na poziomie podłogi, nie licząc listew przypodłogowych, progów itp. Do powierzchni użytkowej mieszkania nie wlicza się powierzchni elementów nadających się do demontażu (rury, kanały, ścianki działowe). Nie są wliczane powierzchnie otworów na drzwi i okna oraz nisze w elementach zamykających. 3. Wymiary pomieszczeń, lokalizację przyborów sanitarnych, rozmieszczenie punktów instalacyjnych itp. podano zgodnie z Projektem Budowlanym. Mogą wystąpić niewielkie różnice wymiarów i usytuowania elementów w wyniku realizacji prac budowlanych. 4. Wymiary pomieszczeń podane zostały bez uwzględnienia tynków. 5. Grubość ścian międzylokalowych oraz nośnych po uwzględnieniu tynku wynosi 21 cm. 6. Wysokość pomieszczeń mierzona od szlichty do wykończonego sufitu wynosi ok. 285cm. 7. Przedstawiona aranżacja ma charakter przykładowy, umeblowanie nie stanowi wyposażenia nabywanego lokalu.

## ZAGOSPODAROWANIE TERENU

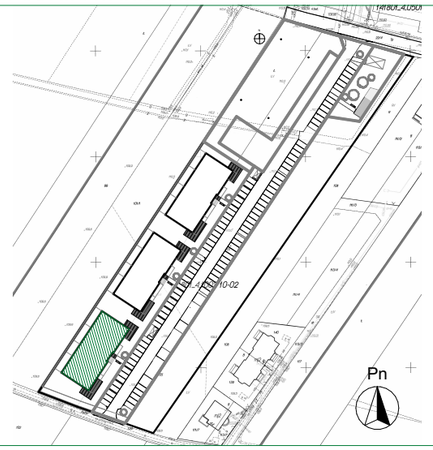


## LOKALIZACJA MIESZKANIA — I PIĘTRO

| | |
|---|---|
| **POWIERZCHNIA UŻYTKOWA [m²]** | **60,74** |
| **MIESZKANIE** | **NR 14** |
| **BUDYNEK** | **1** |
| **ZESTAWIENIE POWIERZCHNI:** | |
| HOL | 7,31m² |
| SALON Z ANEKSEM KUCHENNYM | 27,68m² |
| SYPIALNIA 1 | 10,87m² |
| SYPIALNIA 2 | 10,00m² |
| ŁAZIENKA | 4,88m² |
| BALKON | 3,60m² |

**INWESTOR:**

EKODOMY

**EKO DOMY SP. Z O.O. III SP.K.**
ul. Sportowa 19, 05-530 Góra Kalwaria

**PROJEKTANT:**

PORTYK ARCHITEKCI

**PORTYK SPÓŁKA Z OGRANICZONĄ ODPOWIEDZIALNOŚCIĄ SP. K.**
ul. W. Sławka 8/44 02-495 Warszawa
tel. 504-296-994